

ISIS Papyrus Fokus Report

Geschäftsdokumente von Weltklasse



Die Stärke der Personalisierung

Das Papyrus Framework ermöglicht die Verwaltung von Entwicklung, Test, Freigabe und Produktion. **Seite 2**

Kontoauszüge und Finanzreports

Banken, Investmentfonds, Kreditkarten, Finanzdienstleister. **Seite 4**

Versicherungen

Polizzen, Verträge, Korrespondenz, Leistungsbroschüren. **Seite 6**

Rechnungslegung und Marketingbroschüren

Verbesserung der Kundenbeziehungen durch personalisierte 1:1 Kommunikation. **Seite 8**

Papyrus Postprocessing und PrintPool

Unternehmensweites Drucken und Archivieren mit Papyrus. Eine nahtlose Multi-Kanal Output-Lösung. **Seite 10**

Serviceleistungen

ISIS Lokationen. **Seite 12**

Ihre Geschäftsdokumente bilden den wichtigsten Kontakt zu Ihren Kunden. Diese Dokumente sind entscheidend für effektive Kundenkommunikation und müssen in unterschiedlichen Formaten erstellt werden.

Die leistungsstarke Papyrus Software für Design und Formatierung, kann Geschäftsdokumente erstellen, die bis auf den letzten Satz für individuelle Empfänger personalisiert sind. Die folgenden Voraussetzungen für Dokumentenapplikation müssen erfüllt werden, um den kompletten Lebenszyklus zu unterstützen sowie Aufwärtskompatibilität, Plattform- und Outputkanal-Unabhängigkeit zu gewährleisten.

Die Stärke der *Personalisierung*

1 Architektur

Ein offenes Konzept basierend auf einer dokumentierten Architektur ist der Schlüssel für Multi-Kanal Output. Die Corporate Identity wird gewährleistet und die Kosten werden reduziert, da die gleichen Dokumentenressourcen und Templates über unterschiedliche Batch- und Ad-hoc Applikationen für Geschäftsdokumente, Plattformen und unterschiedliche Outputkanäle verwendet werden.

Papyrus setzt intern die offengelegte AFP-Architektur ein und kann daher nahtlos und transparent alle Dokumententypen auf jedem Laserdrucker, in das Archiv und Internet, sowie Fax und Email ausgeben.

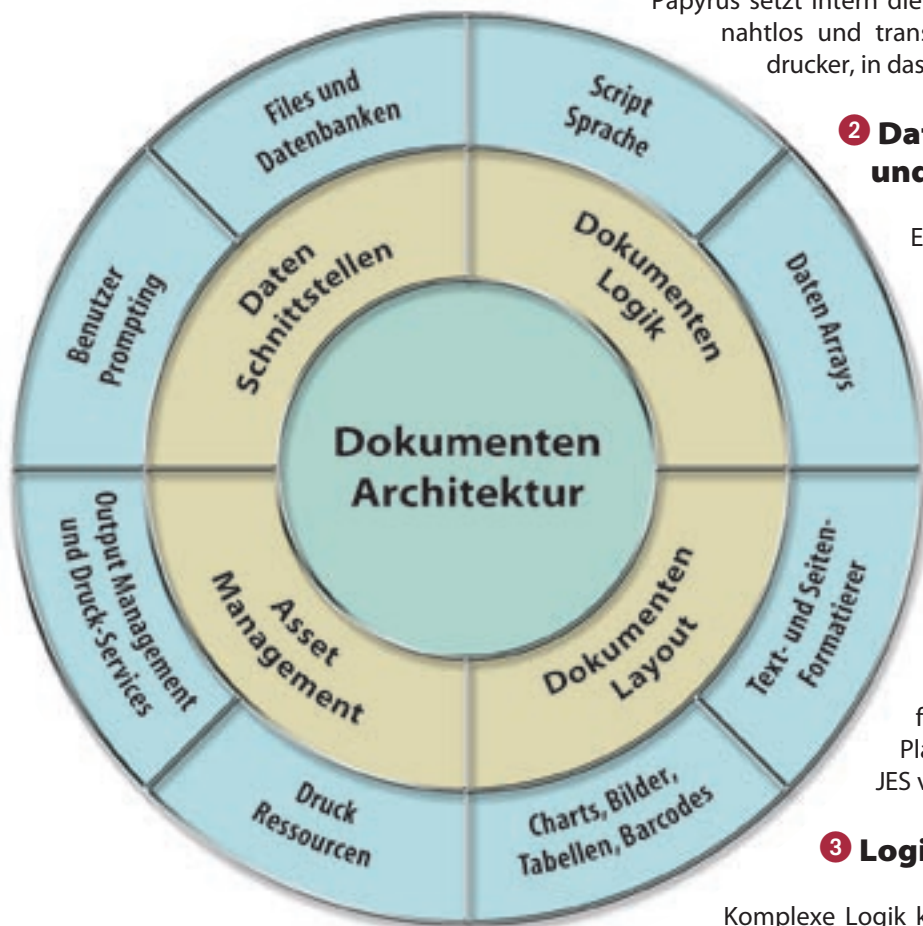

2 Datenformatunterstützung und Schnittstellen

Ein moderner Dokumentenformater muss Geschäftsdaten in jedem Datenformat unterstützen.

BEACHTEN SIE!

Andere verfügbare Systeme erfordern Datenmanipulation oder Datenmarkierung.

Papyrus nutzt Flatfiles aus jedem beliebigen Geschäftssystem: COBOL, ASCII delimited, Xerox DJDE, DCF, XML, HTML, SGML, ASCII, EBCDIC, SAP, PeopleSoft, sowie viele andere.

Papyrus Datenschnittstellen nutzen Flatfiles, Datenarrays, SQL-Abfragen und Typemanager für DB2, Oracle, SQL-Server auf unterschiedlichen Plattformen. Adapter sind für MQ-Series, CICS, IMS und JES verfügbar.

3 Logik

Komplexe Logik kann auf der grafischen Benutzeroberfläche durch Drag & Drop Funktionalität einfach definiert werden.

Eine Skriptsprache wird im Hintergrund ausgeführt und erlaubt mächtige Logikdefinition auf dem Bildschirm ohne zusätzliche externe Programmierung.

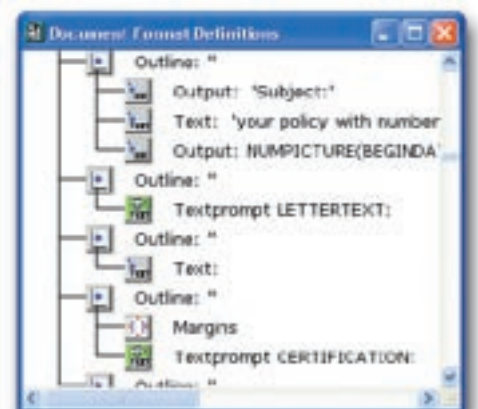

Papyrus Designer Logikbaum

4 Layout

Eine Seite ist ein dynamisch formatiertes Dokument mit relativen Positionen und dynamischen Seitenumbrüchen. Die Formatierungssoftware kennt die Größe jedes Objekts und nimmt nach vorher definierten Konditionen automatische Seitenumbrüche vor.

Sie können beliebiges grafisches Design und Layout für Ihre Kundendokumente verwenden, um Ihre Marke und Corporate Identity zu verstärken.

Andere verfügbare Systeme sind seitenorientiert und beim Seitenumbruch nicht event- und datengetrieben.

5 Ressourcen Management

Was Sie auf dem Bildschirm sehen, wird punktgenau entweder auf einem Laserdrucker gedruckt oder im Archiv oder dem Webbrowser in PDF oder TIFF abgebildet. Dies ist nur mit der entsprechenden Software möglich. Papyrus verwaltet alle Ressourcen von der Entwicklung bis zum Archiv intern und garantiert, dass ein Punkt auf dem Bildschirm ein Tonerpunkt auf dem Papier ist.

BEACHTEN SIE!

Mit anderen verfügbaren Systemen müssen Sie Ihre Ressourcen selbst verwalten und diese manuell für jeden Drucker und jedes Archivformat konvertieren.

6 Output Management

Die Generierung des Dokumentenindex wird in einem Schritt durchgeführt. Alle benötigten Indizes werden zum Zeitpunkt der Dokumentenerstellung aus den Geschäftsdaten selektiert. Das Indexfile wird automatisch vom Formatter erstellt. Die Indexinformation wird für späteres Output Management, Bündelung, Nachdruck von Seiten und Dokumenten, Archivierung und Viewing benötigt.

Andere verfügbare Systeme benötigen entweder eine zweimalige Formatierung oder sogar eine Programmierung für die Indexerstellung.

Nur wenn alle aufgeführten Schritte in einen Prozess integriert sind, können Sie erstklassige Geschäftsdokumente in Rekordzeit erstellen. Papyrus bietet Ihnen eine in der Branche unübertroffene Integration für die Erstellung und den gesamten Lebenszyklus Ihrer Dokumente.

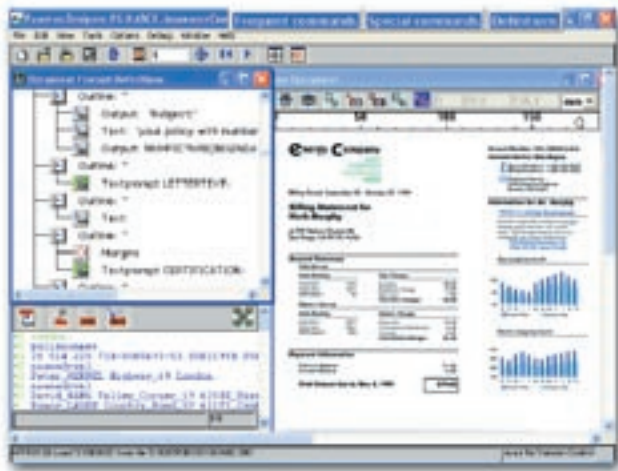

Papyrus Designer

7 Papyrus Development Framework für Batch, Ad-hoc und Online Geschäftsdokumente

Das **Papyrus Repository** speichert Dokumente und Ressourcen mit Versionskontrolle und Validierung. Dies stellt sicher, dass alle Inhalte und Briefe die aktuellen und freigegebenen Versionen enthalten. Weitere Funktionalitäten sind das Management der Anwenderrollen und der Druckjobs sowie die automatische Software- und Ressourcen-Verteilung.

Der **Entwickler**, ein IT-Spezialist, definiert die Datenschnittstellen, Logik, Klassen, Versionen und Varianten.

Der **Administrator** arbeitet mit vordefinierten Templates, erstellt Textbausteine und autorisiert Anwender.

Anwenderrollen und Privilegien

Ein integriertes Autorisierungssystem stellt sicher, dass kein Anwender oder Programm das System ohne Autorisierung nutzen kann. Autorisierte Anwender haben volle Kontrolle über alle Schritte von der Zusammenstellung der Dokumente bis zur Inhaltsfreigabe.



Das Papyrus Framework bietet die Verwaltung von Entwicklung, Test, Freigabe und Produktion.

Verwenden Sie Papyrus um erstklassige Kontoauszüge in Rekordzeit zu erstellen

Für viele Banken und Investmentmanager stellt der monatliche Auszug eine wichtige Kommunikation mit ihren Kunden dar. Auszüge sind oft zahlenintensiv und dadurch nicht übersichtlich gestaltet.

Banken
Investmentfonds
Kreditkarten
Finanzdienstleister

Auszüge und Reports



Verbessern Sie die Kommunikation und die Zufriedenheit Ihrer Kunden durch ein verbessertes Design. Machen Sie Informationen schnell verfügbar und verringern Sie so den Betreuungsaufwand.

Konsolidierte Kontoauszüge

für Kunden mit mehreren Konten und eventuell einem Scheck- und Kreditkartenkonto.

Papyrus ermöglicht die Erstellung einer Übersicht mit Grafiken, um zu zeigen, wie sich das Gesamtguthaben aufteilt. Auf den weiteren Seiten sind alle Kontentypen eines Kunden in einem Auszug zusammengefasst, inklusive Auszahlungen aus Automaten und Kontobelegen.

Diagramme

Verwenden Sie farbige Diagramme, um die Verständlichkeit zu erhöhen und das Dokument zu vereinfachen. Papyrus unterstützt viele unterschiedliche Diagrammtypen. Jedes Diagramm wird dynamisch aus den Geschäftsdaten erstellt und kann für jeden Kontotyp anders sein.

Farbe

Verwenden Sie Farbe für Logos und variable Informationen!

Papyrus unterstützt Voll- und Schmuckfarben für alle Dokumentenressourcen, wie Text und variable Daten, Diagramme, Logos, Formulare, Schattierungen und Bilder für Druck und Präsentation. Wichtige Kunden könnten ihre Auszüge z.B. in Vollfarbe erhalten, während Standardauszüge schwarz-weiß sind.

Verbesserung der Kundenbeziehungen durch personalisierte 1:1 Kommunikation

Marketingbotschaften

Verwenden Sie Kundendaten um zielgruppenspezifische Marketingbotschaften, Angebote und Informationen zu erstellen. Papyrus kann Kundendaten direkt aus einer bestehenden Datenbank extrahieren und Botschaften hinzufügen; Kosten durch Einfügen von Beilagen entfallen dadurch.



Sprachen

Sie können ein Dokument ein- oder mehrsprachig oder jeden Auszug in einer anderen Sprache erstellen. Abhängig von der Kundeninformation aus der Datenbank kann Papyrus dynamisch unterschiedliche Sprachen in einem Dokument für Text und Daten kombinieren, z.B. Deutsch und Spanisch oder Englisch und Chinesisch.

Codepage Unterstützung

Papyrus bietet integrierte Unterstützung aller Sprach-, Daten- und Plattform-Codepages. Ein manuelles Codepage Setup ist nicht notwendig.

Fonts

Jede Schriftart wird unterstützt. Adobe, TrueType, AFP-Raster und Outline in 240, 300 und 600 dpi.

Zahlungsbelege

werden mit dem integrierten Imagesupport des Papyrus DocEXEC dynamisch in den Auszug eingebettet. TIFF-Images werden zu IOCA-komprimierten Images konvertiert und die Größe an den im Auszug verfügbaren Platz angepasst.

Dynamische Umrandungen

sind eine Standardfunktionalität des Formatters. Abhängig von der Datenmenge verändert sich die Größe der Umrandungen.

Dynamische Schattierungen

Abhängig von der Größe der Tabellen verändert sich die Größe der Schattierungen.

Zwischensummen

Vor einem Seitenumbruch werden automatisch Zwischensummen erstellt und auf der nächsten Seite nach der Tabellenüberschrift wiederholt.

Vor Umbruch/nach Umbruch: Beim Dokumentendesign kann der Entwickler definieren, was im Falle eines Umbruchs geschehen soll. Der Papyrus Formatter kennt die Größe jedes Objekts und führt gemäß der Logikdefinition im Papyrus Designer automatisch einen Seitenumbruch durch.

Typische Beispiele:

- Drucken der Zwischensummen vor Seitenumbruch und Wiederholung der Tabellenüberschriften auf der nächsten Seite.
- Drucken von Marketingbotschaften nur bei ausreichendem Platz auf den bereits bestehenden Seiten.
- "Witwen und Waisen" Kontrolle.

Weitere Funktionalitäten:

- Personalisierte Marketingbotschaften in jedem Format.
- Umwandlung von Groß- auf Kleinschrift.
- Seitennummerierung "1 von n".
- Dynamische Logos, Symbole, Bilder und datengesteuerte Unterschriften vereinfachen die Kontoauszüge und gewährleisten die Markenerkennung.

Online-Verfügbarkeit/Customer Care

Das Call Center kann den aktuellen Kontoauszug aus dem WebArchive aufrufen und somit prompt auf Kundenanfragen antworten. Zusätzliche Services sind Fax- oder Email-Weiterleitung, sowie mit KOPIE markierte Nachdrucke, sofern der Kunde eine Kopie seines Originalauszugs wünscht.

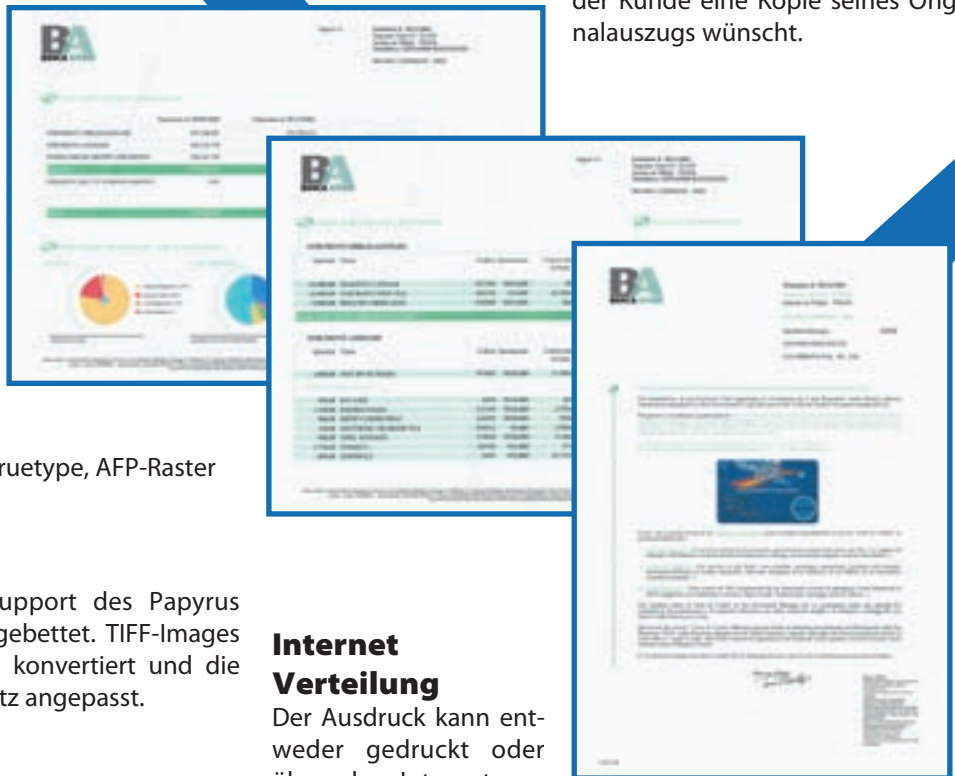

Internet Verteilung

Der Ausdruck kann entweder gedruckt oder über das Internet zur direkten Ansicht in PDF oder AFP-Format weiter geleitet werden. Eine Benachrichtigung per Email informiert den Kunden, dass sein Auszug verfügbar ist. Sollte der Auszug nicht innerhalb eines bestimmten Zeitraums abgeholt werden, wird er automatisch in den PrintPool für den zentralen Druck und Versand weitergeleitet.

Índice Seguro Multiriesgo Familia-Hogar

- 1. Descripción del Seguro
- 2. Coberturas
- 3. Exclusiones, Condiciones, Excepciones
- 4. Características Principales
- 5. Zonas de Cobertura
- 6. Zonas de Cobertura
- 7. Descripción de las Coberturas de Seguro
- 8. Descripción de las Coberturas de Seguro
- 9. Descripción de las Coberturas de Seguro
- 10. Descripción de las Coberturas de Seguro
- 11. Descripción de las Coberturas de Seguro
- 12. Descripción de las Coberturas de Seguro
- 13. Descripción de las Coberturas de Seguro
- 14. Descripción de las Coberturas de Seguro
- 15. Descripción de las Coberturas de Seguro
- 16. Descripción de las Coberturas de Seguro
- 17. Descripción de las Coberturas de Seguro
- 18. Descripción de las Coberturas de Seguro
- 19. Descripción de las Coberturas de Seguro
- 20. Descripción de las Coberturas de Seguro

1 Inhaltsverzeichnis

Grupo III Desperfectos por el agua

Este seguro cubre los daños materiales causados por el agua que se filtre, escape o derrame desde cualquier parte de la edificación, ya sea por defectos de construcción, mantenimiento o uso indebido de los servicios de agua.

La cobertura incluye los gastos de reparación y sustitución de los bienes afectados, así como los gastos de limpieza y desinfección de las zonas dañadas.

El seguro no cubre los daños causados por inundaciones, ni los daños causados por el uso indebido de los servicios de agua.

3 Einfügen von Dokumenten aus PC-Textsystemen

Seguro Multiriesgo Familia-Hogar

Cobertura	Seguro	Seguro	Seguro	Seguro
Incendio y explosión	Si	Si	Si	Si
Robo	Si	Si	Si	Si
Truenos y rayos	Si	Si	Si	Si
Caída de objetos	Si	Si	Si	Si
Daños por agua	Si	Si	Si	Si
Responsabilidad Civil	Si	Si	Si	Si
Seguro de Vida	Si	Si	Si	Si
Seguro de Accidentes	Si	Si	Si	Si
Seguro de Enfermedades	Si	Si	Si	Si
Seguro de Incapacidad	Si	Si	Si	Si
Seguro de Supervivencia	Si	Si	Si	Si
Seguro de Retiro	Si	Si	Si	Si

Unabhängig davon, welche Dokumente Sie erstellen:

- Polizzen
- Verträge
- Korrespondenz
- Leistungsbroschüren

Papyrus ermöglicht Ihnen eine Automatisierung der komplexen Dokumente Ihrer Branche.



VERSICHERUNGEN

Papyrus ermöglicht die Verwaltung von großen Textkörpern, die Anwendung komplexer Anordnungsregeln und Logiken und verbindet alle Informationen, wie Datentext, Formaten und Grafiken, in eine Seite oder ein Dokument.

Verwenden Sie sorgfältig formulierte und strategisch platzierte Botschaften.

Sie können mit Ihren Daten arbeiten, ein Layout entwerfen, die Logik und Regeln für die Anordnung definieren; alles kann einfach für Ihre Anforderungen modifiziert werden. Wir bieten Beratungsleistungen und Schulungen an und somit können Sie die installierte Software mit Ihren Kenntnissen selbst verwalten.

Ob Sie digitale Dokumente für Internetabruf, gedruckte Dokumente oder eine Kombination von beidem ausgeben, wir bieten Ihnen eine umfassende Lösung.

„Die Zeit für die Anwendungsentwicklung wurde von 1/5 bis zu 1/10 reduziert im Vergleich zu der Zeit, die wir mit DCF benötigten. Dies hat mit dem einfacheren Datenfile, dem akkuraten GUI und der umfassenden Funktionalität des Produktes zu tun“ Don Maxwell, Sun Life Insurance Company.



1 Inhaltsverzeichnis

kann in einem Formatierungsschritt erstellt werden. Alle Seiten eines Dokuments werden in einen Zwischenspeicher abgelegt. Das Inhaltsverzeichnis wird als letzte Seite erstellt und dann automatisch als erste oder zweite Seite ausgegeben.

Keine Leerzeilen bei der Textformatierung

2 "Witwen und Waisen" Kontrolle

gewährleistet, dass einzelne Zeilen nicht alleine auf einer Seite platziert werden und eine Unterschrift nicht alleine auf der nächsten Seite erscheint.

3 Einfügen von Dokumenten aus PC-Textsystemen

Geschäftsbedingungen oder Marketingbotschaften können in Word erstellt und in das formatierte Dokument eingefügt werden. Alternativ kann auch der Papyrus PrinterDriver verwendet werden, um PC-Dokumente mit dem Output einer Business Dokumentenlösung zu kombinieren.

4 Barcode und OMR-Code

Papyrus bietet eine Barcode DLL, welche alle verfügbaren Barcodes, inklusive 2 D Datenmatrix Barcodes, inkludiert.

5 Broschürendruck

Papyrus ermöglicht es alle logischen Seiten auf jeder physikalischen Seite in jeder Rotation und Größe zu platzieren. Seitennummerierung "1 von n" wird automatisch über den Papyrus DocEXEC Formatter durchgeführt..

6 Korrespondenz/Briefe

Die Anordnung dynamischer Dokumente führt alle korrekten Textelemente, Grafiken und andere Dokumentenressourcen aus und füllt den Brief mit variablen Kundeninformationen. Der Anwender wird aufgefordert autorisierten Text und Datenfelder anzupassen. Er hat Zugriff auf einen einfachen Texteditor, der freie Texteingabe mit Rechtschreibprüfung, Unterstreichen, Ausschneiden, Kopieren und Einfügen sowie verschiedene Schriftarten etc. zulässt. Abhängig von der Autorisierung und der Definition der Briefapplikation können nur einige Teile oder der ganze Brief editiert werden. Der Brief kann vorab angesehen, freigegeben, an einen zentralen Print-Pool geschickt und für weiteres Output Management archiviert werden.



5 Broschürendruck – Seite 1 und Seite 8



5 Broschürendruck – Seite 2 und Seite 7



5 Broschürendruck – Seite 3 und Seite 6



5 Broschürendruck – Seite 4 und Seite 5

Verbessern Sie Ihre Kundenbeziehungen durch personalisierte 1:1 Geschäftskommunikation

Gute Rechnungen enthalten Informationen, die logisch präsentiert und einfach zu lesen sind. Vermeiden Sie ein Design, welches mehr auf Optik als auf Verständlichkeit ausgelegt ist.

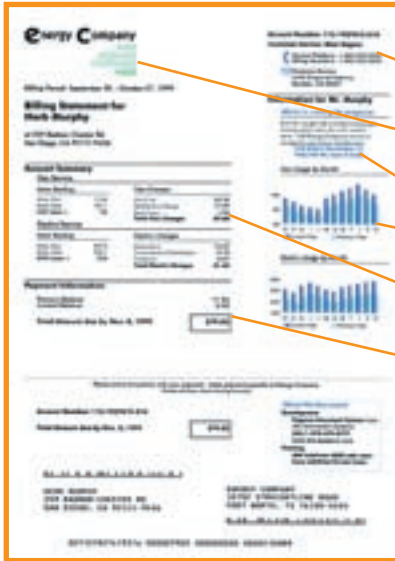

Konsolidierte Gas- und Elektrizrechnung

Konsolidierte Energierechnungen

- Der Kontakt ist hervorgehoben um eine 1:1 Beziehung zu gewährleisten.
- Logos werden dynamisch als variable Information importiert und in Vollfarbe gedruckt.
- Zielgruppenorientierte Marketingbotschaften.
- Datengesteuerte Diagramme zeigen den früheren Verbrauch.
- Konsolidierte Rechnungen sind attraktiv, einfach zu lesen und kosteneffektiv.
- Dynamische Tabellen zeigen den Rechnungsbetrag.
- Für Neukunden wird statt des früheren Verbrauchs ein Willkommensbrief gedruckt. Sorgfältig formulierte, strategisch platzierte Botschaften werden als Teil der Kommunikationsstrategie benutzt, die effektiven und unmittelbaren Einfluss auf das Kundenverhalten hat.

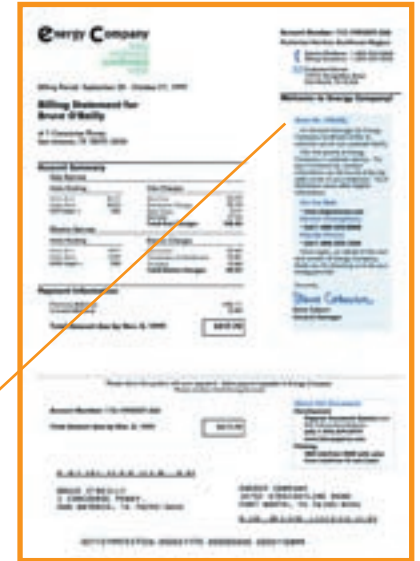

Erste Rechnung an neuen Kunden

Das Ergebnis ist eine Dokumentenlösung so individuell wie Ihr Business.

Rechnungen

Orange begann im April 1994 als viertgrößter Mobiltelefonanbieter in England. Orange hat Beteiligungen an 20 Telefonanbietern weltweit und eine weitere Markenpräsenz in drei Ländern. Ende 2000 war Orange der drittgrößte Telefonanbieter Englands.

Ein neues Gesicht für eine alte Rechnung

Mit der Einführung von Papyrus ergriff Orange die Gelegenheit ihre Rechnungen neu zu gestalten und Funktionalitäten einzufügen, die mit dem früheren System nicht möglich waren.

Rechnungen sind ein wesentlicher Bestandteil des Kundenservice. *„Einfachheit und Klarheit sind für uns sehr wichtig und werden auch zentraler Bestandteil der mit Papyrus erstellten Orange-Rechnungen bleiben.“* Sagt James Hodgson, Airtime Billing Systems Manager von Orange PCS Ltd. (UK). „Unser Customer Relationship Management ist sehr daran interessiert, Rechnungen und Marketingbotschaften an die Kundenwünsche anzupassen, wie z.B. Adresse, Telefongewohnheiten und andere Details. Mit Papyrus können wir unsere Rechnungen schnell und einfach personalisieren.“

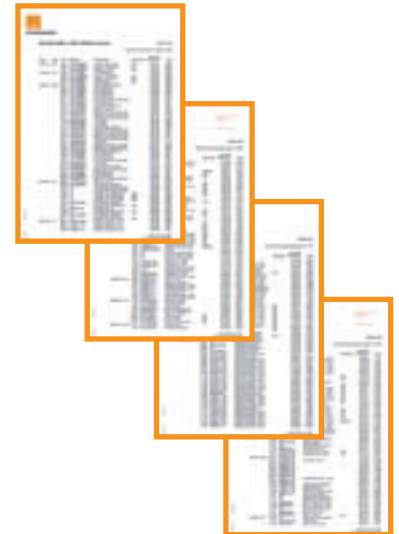

Clarica, eines der führenden Versicherungsunternehmen in Kanada hat für ihre weltweiten Versicherungsvertreter eine personalisierte Marketingkampagnen-Lösung erfolgreich umgesetzt. Vollfarbige Marketingbroschüren werden mit dem Papyrus Dokumentensystem für fünf Produktkategorien und in fünf Sprachen erstellt sowie automatisiert:

- Finanzielle Sicherheit
- Business
- Vermögensabsicherung
- Überschreibung von (landwirtschaftlichen) Betrieben
- Wohltätige Spenden
- Sprachen: Englisch, Französisch, Chinesisch, Koreanisch, Vietnamesisch



Material für Marketingkampagnen

Preisgekrönte Vollfarbapplikation bei Clarica

Der Bestellvorgang

Der Vertreter kann über das Internet jede beliebige Anzahl an personalisierten Broschüren mit unterschiedlichen Versicherungspaketen anfordern. Zum Beispiel: 50 Exemplare "Vermögensabsicherung" auf Englisch, 25 Exemplare "Wohltätige Spenden" auf Französisch. Ein Foto des Vertreters mit der Adresse kann in jede der Broschüren eingefügt werden.

Die Umsetzung

- Für die Erstellung von 600 dpi Vollfarb-Images in TIFF CMYK wurde Quark Xpress und Photoshop verwendet.
- Papyrus liest die Daten der Bestellanforderung per Batch. Das Foto und die Adresse des Vertreters werden von einer Mainframe Datenbank gelesen, die Broschüren werden zusammengestellt und mit der Information des Versicherungsvertreters (Foto und Adresse) auf der Rückseite versehen.
- Zusätzlich erstellt Papyrus auch den Lieferschein für den Versand an die Vertreter.

Das Ergebnis

Innerhalb von sechs Wochen sind 450 Bestellungen eingegangen. Im Vergleich dazu gingen für nicht personalisierte Broschüren im gleichen Zeitraum nur 23 Bestellungen ein. Die Vertreter waren bereit, einen dreimal höheren Preis pro Stück für die personalisierten Broschüren zu zahlen.

Der Mehrwert

Die Vertreter bevorzugten die Broschüren, weil

- Diese personalisiert werden konnten
- Dadurch die Kundenbeziehung zur Person gestärkt wird
- Sie damit spezifische Märkte adressieren konnten
- Sie damit spezifische Kundenbedürfnisse ansprechen konnten
- Kunden eher bereit sind, Marketingmaterial zu lesen, dessen Inhalt sie direkt anspricht
- Die Vertreter nun leichter Versicherungsprodukte verkaufen können, die sie fokussieren.



Anfängliche Bedenken wurden durch den erfolgreichen Druck auf IPDS in Vollfarbe beseitigt:

Der Einsatz von Papyrus in Verbindung mit dem IBM Infocolor 100 machte diese 'Print on Demand' Einrichtung jedoch skalierbar und performant. In der ersten Woche wurden 25.000 Broschüren gedruckt. Alle anfänglichen Bedenken konnten aufgrund des Druckens auf IPDS mit Vollfarbe aus dem Weg geräumt werden

Statistik

„In 6 Wochen haben wir von den Standardbroschüren 80% unserer Jahresbestellungen von 1998 gedruckt,“ sagt Don Maxwell von Clarica. „Fast 16% unseres Vertriebs hat die neue Broschüre bestellt im Vergleich zu nur 4% im Vorjahr. Es gibt viele Fallstudien, welche die Effektivität des zielgruppenspezifischen Marketings im Gegensatz zum Gießkannenprinzip unterschreiben.“



Profitieren Sie von einem zentralen Dokumentenpool für den zentralen Druck und Versand und für den digitalen Output. Bündeln und sortieren Sie Geschäftsdokumente und Briefe aus unterschiedlichen Dateien im Papyrus PrintPool.

Papyrus Postprocessing und PrintPool

Der **Papyrus PrintPool** kann auf NT/2000, UNIX und auf dem Host installiert werden. Als Datenbanken können Standard DB/2, Oracle und MS SQL-Server genutzt werden. Für einfache Bündelungsanforderungen ist es auch möglich, die Dokumente in einem dateibasierenden System abzulegen. Papyrus generiert bei der Dokumentenformatierung automatisch ein Dokumentenindexfile. Mit dem Papyrus Designer werden die Indexfelder aus den Daten auf dem GUI definiert. Hierzu ist keine Programmierung notwendig. Eine beliebige Anzahl an Indexfeldern, z.B. Kundennummer, Rechnungsnummer, Seitennummer,... kann für späteres Bündeln, Sammeln und Sortieren ausgewählt werden.

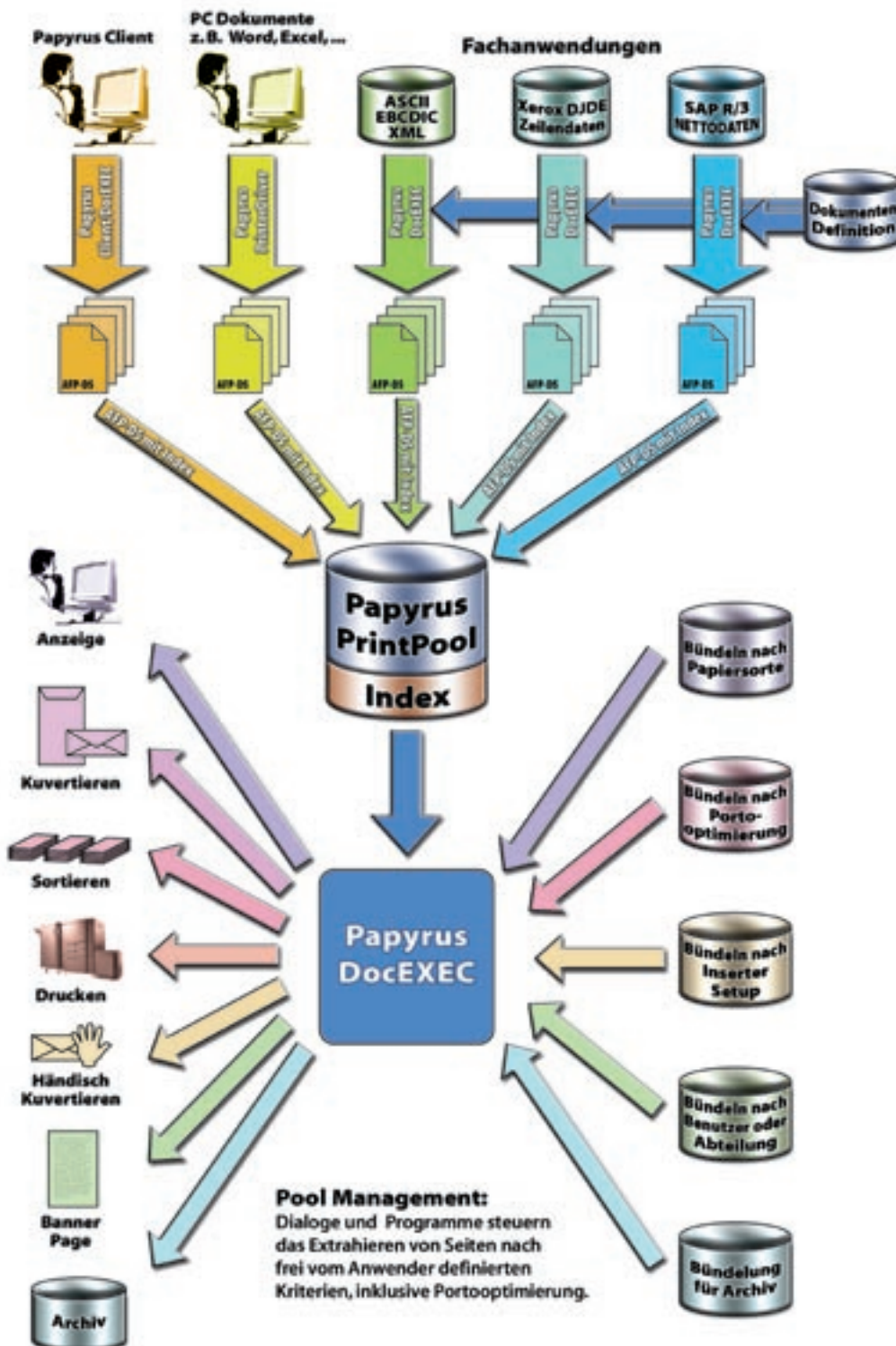

■ Das Bündeln:

Dialoge verwalten die Extraktion der Seiten nach den Wünschen des Anwenders. Die Bündelungslogik ist vollkommen flexibel und erweiterbar. Daten nach Kontrolltabellen werden verwendet. Der Prozess kann automatisch oder durch den Anwender gestartet werden. Die Dokumente werden in einem Umschlag pro Kunde, Anwender oder Abteilung gebündelt und versandt.

Die Priorisierung kann zum Beispiel nach Gesamtseitenanzahl, Benutzer, Dokumentenanwendung oder einer Kombination daraus erfolgen.

■ Zusätzliche Informationen werden in das elektronische Dokument eingefügt:

Barcode, OMR-Code, Seitenzahlen "1 von n", Deckblätter, "KOPIE" Aufdruck auf der Seite beim Nachdruck.

■ Die elektronischen Dokumente stehen nun für unterschiedliche Outputdateien bereit:

- Druck und Archiv
- Fax und Email
- Verteilung über Internet

Alle Outputkanäle werden von Papyrus nahtlos und transparent ohne zusätzliche Programmierung unterstützt. Die Indexdatei kann bereits eine Faxnummer oder Email-Adresse beinhalten.

Das Management von PC-erstellten Dokumenten und zentralen Batch-Produktionen in einem gemeinsamen PrintPool für optimierte Mailings und elektronische Verteilung resultiert in enormen Kosteneinsparungen.

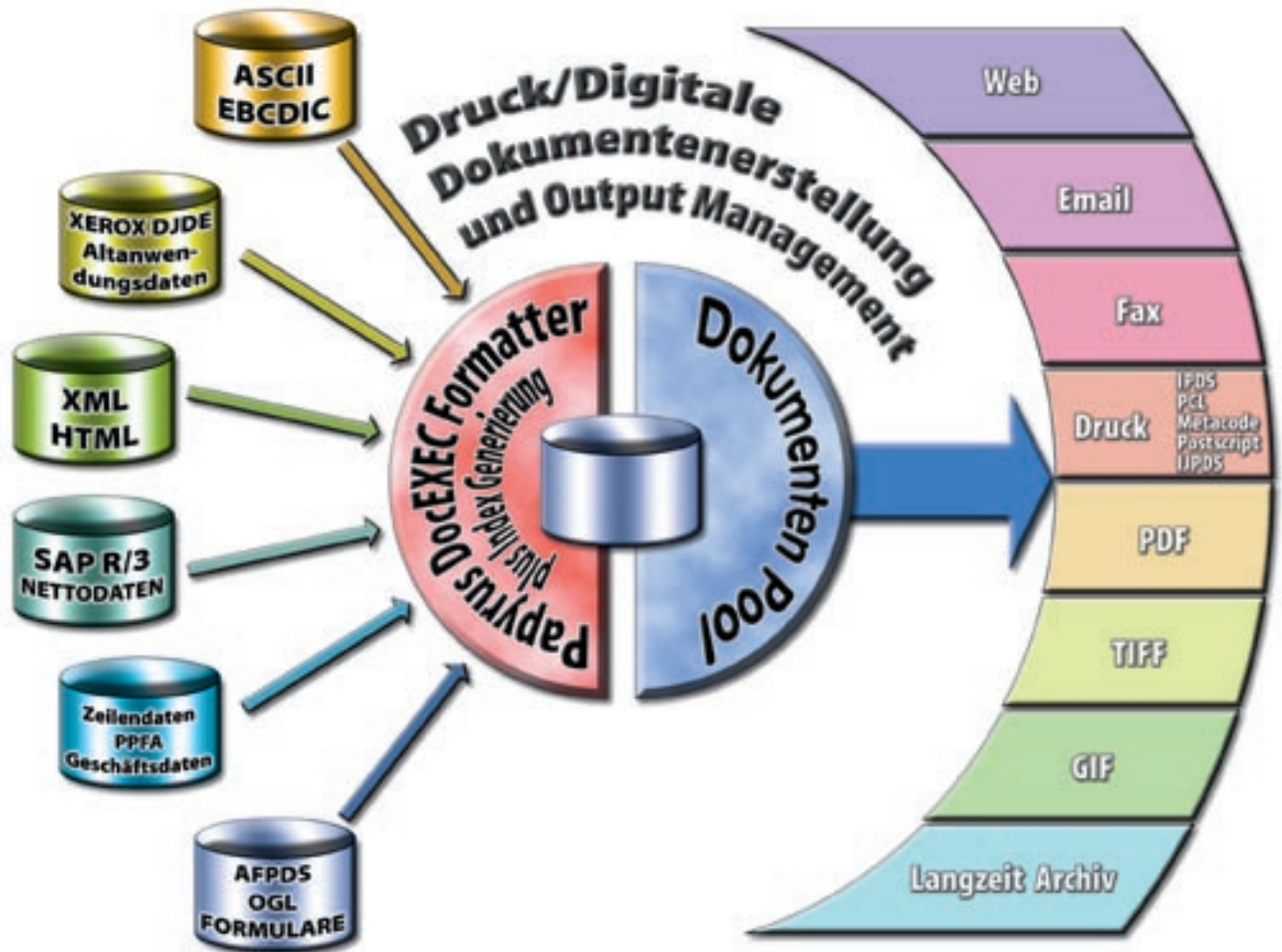

Papyrus Enterprise Druck und Archivierung

Eine nahtlose Multi-Kanal Output Management Lösung

Dieses bewährte System wurde für transparente Multi-Kanal Ausgabe konzipiert. Plattform und Ausgabeziel können zum Zeitpunkt des Drucks, der Archivierung oder Internetverteilung frei gewählt werden, ohne Änderungen am Dokument vornehmen zu müssen.

Sogar Druckerparameter, wie Auflösung, ein- oder beidseitiger Druck, Einzelblatteinzug oder Endlospapier, können unabhängig vom Layout kontrolliert werden. Die Ansicht des Dokuments im Internet kann farbige Dokumente enthalten, während aufgrund von Hardwarebeschränkungen nur schwarz-weiß gedruckt wird.

■ Papyrus verwendet ein offenes Architekturkonzept:

Die Entwicklung der Dokumentenressourcen und die Formatierung ist für den nahtlosen Druck und die Internetverteilung nur einmal notwendig. Das Internet ist lediglich ein weiterer Ausgabekanal.

■ Unabhängigkeit von Plattform und Outputkanal:

Alle mit Papyrus generierten Dokumentenressourcen sind binär zwischen unterschiedlichen Plattformen kompatibel, da die Library einfach auf die neue Plattform kopiert werden kann.

■ Zentralisierte Überwachung und Verwaltung:

Papyrus WebControl für Output Prozess Management, Nachverfolgung und Kontrolle. WebControl ermöglicht den autorisierten Anwendern eine zentrale Überwachung und Verwaltung ihres Drucks, wobei alle Druckprozesse auf unterschiedlichen Druckern laufen können. Dies ist eine einfach zu handhabende Lösung, die in jede bestehende Systemumgebung passt.

Wir helfen Ihnen, intelligente Geschäftsdokumente zu entwerfen und unterstützen Sie bei der Implementierung.

Serviceleistungen

Unsere Serviceleistungen erstrecken sich auf folgende Bereiche:

- Beratung
- Softwareinstallation
- Inhouse-Workshops
- Schulungen
- Dokumentenentwicklung



Wir bieten jeden Leistungsumfang mit maximaler Flexibilität an, der auf Ihre individuelle Situation zugeschnitten ist. Wir stellen unser Angebot ganz auf Ihre Mitarbeiter und auf das Projektbudget ein.

ISIS Lokationen

Internationale Zentrale Österreich

ISIS Information Systems GmbH
ISIS Marketing Service GmbH
ISIS Knowledge Systems GmbH
Alter Wienerweg 12
A-2344 Maria Enzersdorf
T: +43-2236-27551-0
F: +43-2236-21081
E-mail: info@isis-papyrus.com

Amerika Zentrale

ISIS Papyrus America, Inc.
301 Bank St.
Southlake, TX 76092
T: 817-416-2345
F: 817-416-1223

Asien Zentrale

ISIS Papyrus Asia Pacific Ltd
9 Temasek Blvd.
#15-03 Suntec City Tower 2
Singapur 038989
T: +65-6339-8719
F: +65-6336-6933

United Kingdom

ISIS Papyrus UK Ltd.
Watership Barn
Kingsclere Business Park
Union Lane, Kingsclere
Hants, RG20 4SW
T: +44-1635-299849
F: +44-1635-297594

Deutschland

ISIS Papyrus Deutschland GmbH
Heerdter Lohweg 81
40549 Düsseldorf
T: +43-2236-27551-0
F: +43-2236-21081

Niederlande

ISIS Papyrus Netherlands B.V.
WTC World Trade Center
Zuidplein 36
1077 XV Amsterdam
T: +31-20-799-7716
F: +31-20-799-7801

Italien

ISIS Papyrus Italy Srl
via Monte Navale 11
10015 Ivrea (TO)
T: +39-0125-6455-00
F: +39-0125-6455-150

Frankreich

ISIS Papyrus France SARL
21, Rue Vernet
75008 Paris
T: +33-1-47 20 08 99
F: +33-1-47 20 15 43

Spanien

ISIS Thot SL
Sainz de la Calleja, 14
28023 Madrid
T: +34-91-307-78-41
F: +34-91-307-75-08

www.isis-papyrus.com